Полимербетон

Полимербетон - это конструкционный материал, аналогичный обычному бетону, в котором заполнители заменены фракционированным кварцевым песком, а цемент - синтетическими смолами, упрочнёнными путём добавления отверждающих добавок. Соответствующие свойства включают высокую механическую и химическую прочность.

SYTEC
ANCOR SYTEC Group

A2-s1,d0
Невозгораемый материал

Водонепроницае

Исключительная механическая прочность

Исключительная морозостойкость

Хорошие изоляционные свойства

Экологически чистый материал

Обрабатывается алмазными инструментами

Высокая стойкость к химическим веществам, в том числе кислотам и щелочам

Окраска в разные цвета

Короткое время затвердевания

Изгибная прочность [МПа]

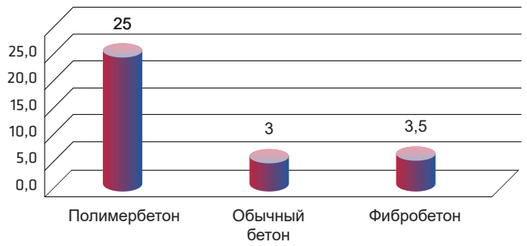

Прочность при сжатии [МПа]

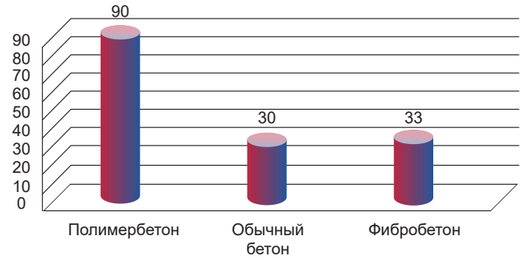

Водопоглощение [%]

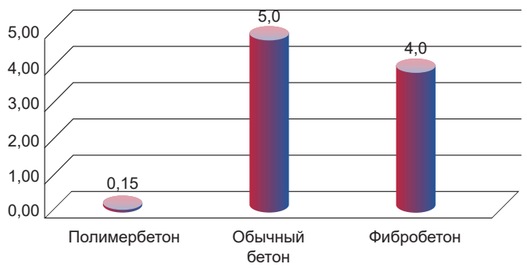

Степень абразивного износа [см]

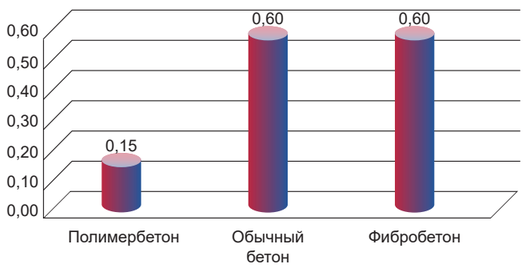

Этот документ носит исключительно рекламный характер и представленные технические решения могут быть изменены.

КОНТАКТНАЯ ИНФОРМАЦИЯ:

SYSTEMY I TECHNOLOGIE Sp. z o.o.
ул. Копальняна 7
59-100 Польковице, Польша

www.sytec-group.com
электронная почта: **sytec@sytec-group.com**
телефон. **+48 76 723 42 35**
факс. **+48 76 723 42 22**

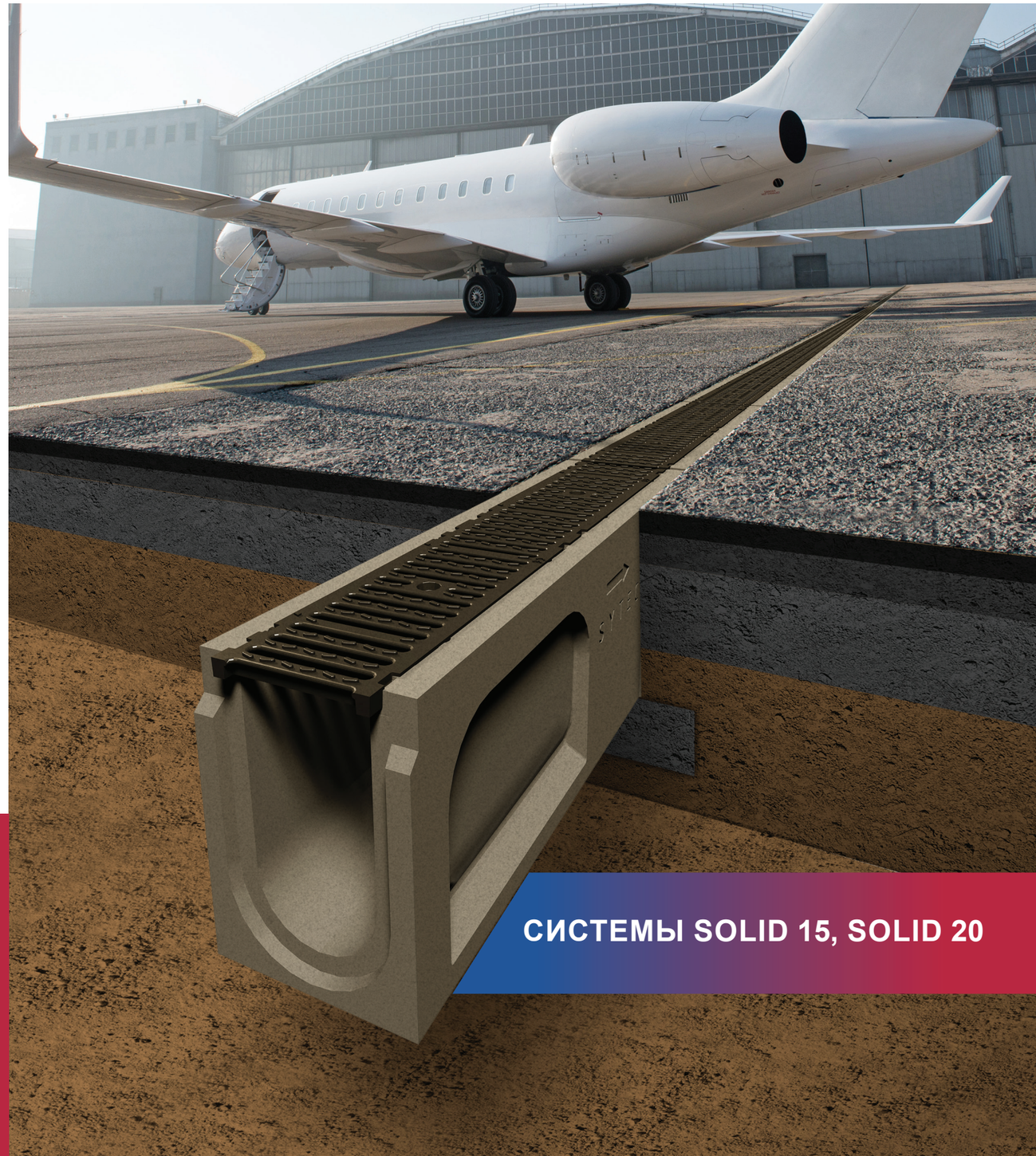

СИСТЕМЫ SOLID 15, SOLID 20

ОПИСАНИЕ ПРОДУКТА:

Системы SOLID 15 и SOLID 20 из полимербетона производятся в соответствии с гармонизированным стандартом PN-EN 1433: 2005 / A1: 2007 Дренажные каналы для автомобильных и пешеходных зон. Классификация, дизайн и требования к тестированию, маркировка и оценка соответствия.

Линейный дренаж SOLID15 и SOLID20 - это уникальный самонесущий линейный дренаж из полимербетона, произведенный в Польше.

Система не требует бетонного бандажа вокруг канала, что значительно снижает затраты и ускоряет установку.

Дренажи SOLID15 и SOLID20 предназначены для зон, сильно подвергающихся нагрузке класса E600, т.е. центров логистики и обработки, промышленных зон, аэропортов и портов. В случае класса F900 требуются бетонные бандажи.

Решение особенно рекомендуется там, где время выполнения является ключевым фактором, определяющим метод реализации задачи.

1. **Канал 1м**
2. **Канал 4м**
3. **Контрольный колодец**
4. **Закрытая заглушка**
5. **Открытая заглушка с дренажным соединителем**
6. **Соединитель**
7. **Чугунная решетка 0,5м**

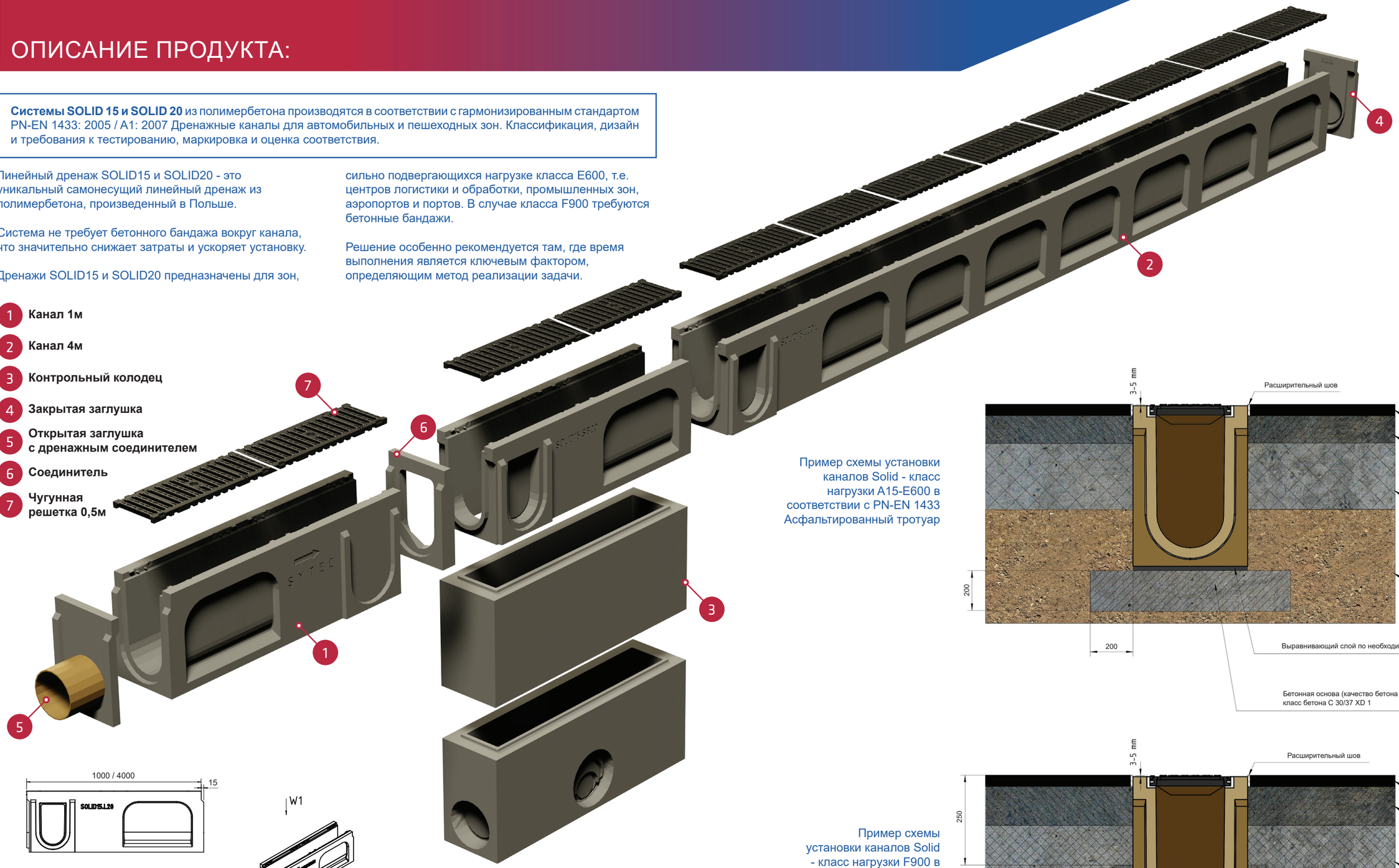

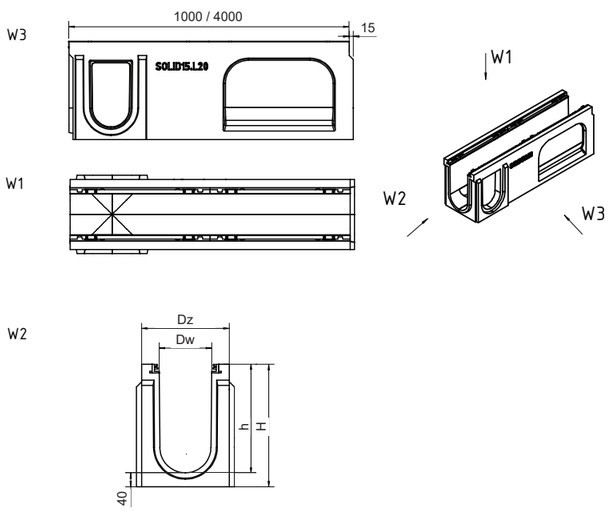

Размеры:				
Тип	h (см)	H (см)	Dw (см)	Dz (см)
Solid15.L20	31	35	15	25
Solid20.L10	33	37	20	30

Пример схемы установки каналов Solid - класс нагрузки A15-E600 в соответствии с PN-EN 1433 Асфальтированный тротуар

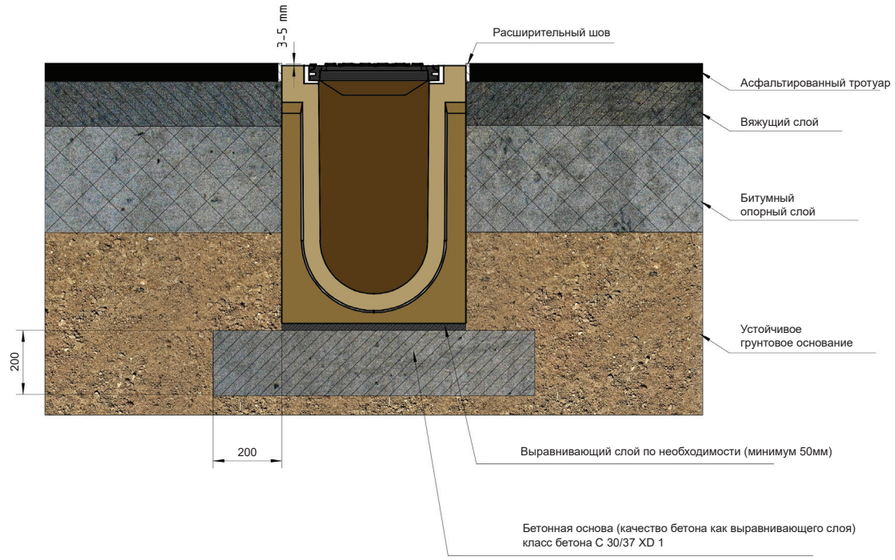
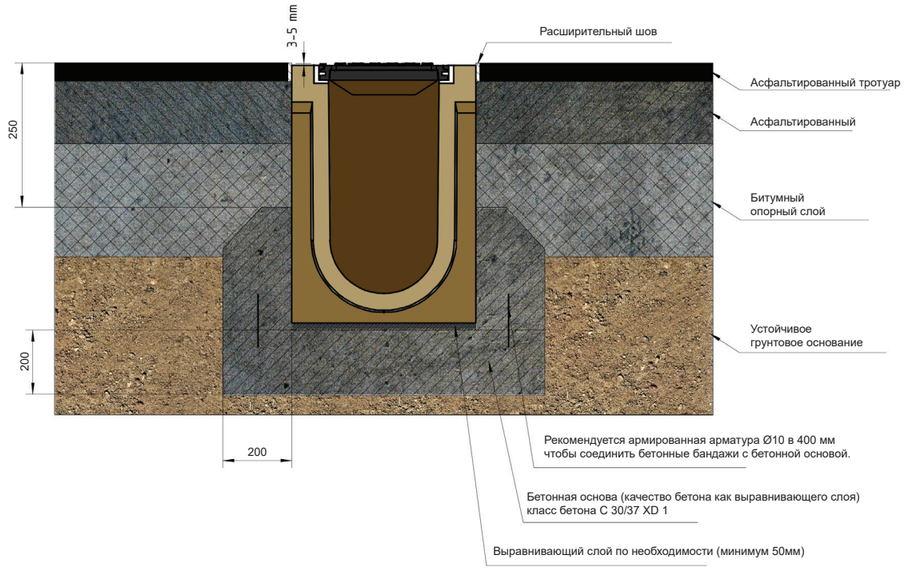
Пример схемы установки каналов Solid - класс нагрузки F900 в соответствии с PN-EN1433. Асфальтированный тротуар